

**RICOH**  
imagine. change.  
imaginer. changer.

Appareil couleur multifonction

SÉRIE

**RICOH**

**MP C3003/MP C3503/**

**MP C4503/MP C5503/**

**MP C6003**

Copieur  Imprimante  Télécopieur  Numériseur

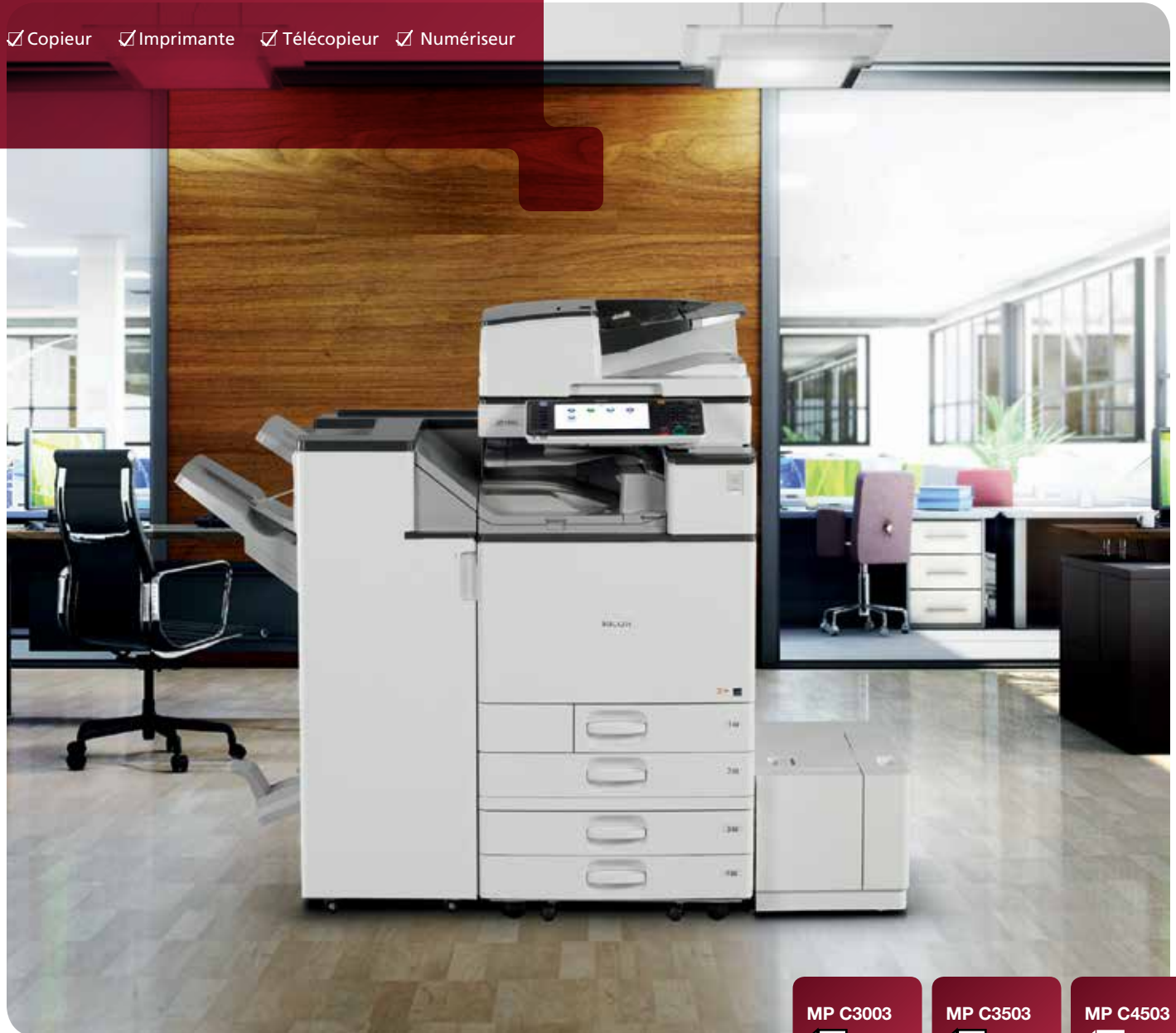

**MP C3003**

**30**  
ppm  
monochrome  
et couleur

**MP C3503**

**35**  
ppm  
monochrome  
et couleur

**MP C4503**

**45**  
ppm  
monochrome  
et couleur

**MP C5503**

**55**  
ppm  
monochrome  
et couleur

**MP C6003**

**60**  
ppm  
monochrome  
et couleur

## Puissance, précision et productivité – pour vous

La gamme d'appareils multifonctions (MFP) RICOH® MP C3003/MP C3503/MP C4503/ MP C5503/MP C6003 est conçue pour travailler comme vous le souhaitez. Elle combine une production couleur de qualité supérieure à des capacités génératrices de productivité pour que vous puissiez tirer parti d'encre plus d'information et de façon plus intelligente. Transformez votre MFP en portail d'information en vous connectant au nuage à partir de votre téléphone intelligent, de votre tablette ou d'un autre appareil sans fil et utilisez ces systèmes puissants pour imprimer, partager et découvrir la valeur de la commodité personnalisée. Offrant une polyvalence évoluée et débordant de fonctions d'économie d'énergie dans un design compact, ce système est parfait pour les bureaux au rythme rapide ayant des charges de travail importantes. Choisissez-le comme système principal pour votre groupe de travail ou en tant que partie intégrante de la stratégie de services de gestion de documents (MDS) et stimulez votre productivité dans l'ensemble de votre organisation.

- Haute performance et commodité dans un design compact et silencieux
- Connectivité mobile pour un flux de travaux plus efficace et plus rapide
- Commandes intuitives et connues pour une performance polyvalente et multifonction
- Une solution unique pour l'impression, la copie, la numérisation et la télécopie (facultative) plus intelligente
- Un rendement écoénergétique mesurable qui permet d'économiser de l'énergie, de réduire la consommation et de diminuer les coûts d'exploitation



# Harmoniser les flux de travaux pour améliorer la productivité

Capacités évoluées pour un contrôle pratique

## Une production rapide et fiable

Cette gamme de MFP puissants et novateurs offre une production monochrome ou couleur de qualité supérieure à une vitesse allant jusqu'à 60 ppm pour un débit incroyable. Alors que les systèmes Ricoh MP C3003 et MP C3503 sont munis d'un dispositif d'alimentation automatique inversée (ARDF) de 100 feuilles, les appareils MP C4503, MP C5503 et MP C6003 offrent un chargeur recto-verso à un seul passage (SPDF) standard de 220 feuilles pour une numérisation rapide recto-verso de 180 ipm. Sélectionnez le finisseur\* interne pour gagner de l'espace ou choisissez à partir d'une vaste gamme de finisseurs externes pour accélérer le flux des travaux.

\*Non offert sur le MP C6003



## Une fonctionnalité simple

Réalisez avec simplicité même les tâches les plus complexes. Le panneau de contrôle inclinable couleur de 9 po du MFP vous permet d'accéder facilement à plusieurs caractéristiques. Retirez rapidement les erreurs de chargement en suivant les guides animés synchronisés ou les voyants DEL\*\* qui vous aident à identifier la source du problème. En plus, la fonction de retrait automatique complète permet aux bacs de retourner automatiquement en position fermée lorsque l'utilisateur pousse le bac pour le refermer.

\*\*Les voyants DEL ne sont pas offerts sur le MP C3003/MP C3503



## La performance partout et en tout temps

Les systèmes MP C3003/MP C3503/MP C4503/MP C5503/MP C6003 de Ricoh peuvent imprimer à partir de plusieurs appareils mobiles, incluant les téléphones intelligents, les tablettes ou les ordinateurs portables, sans utiliser de pilotes spécifiques aux appareils, et ce, pour une commodité sur le terrain incroyable. Pour les organisations qui souhaitent une impression mobile encore plus sûre, le logiciel Ricoh HotSpot® MFP ou Ricoh HotSpot® Enterprise Server offert en option peut être installé pour aider à améliorer la productivité mobile sans compromettre la sécurité des données, des documents ou de l'utilisateur. De plus, les utilisateurs peuvent imprimer des fichiers JPEG, TIFF et PDF en utilisant une clé USB ou une carte SD directement à l'appareil sans avoir besoin d'un accès LAN ou d'applications natives.





# Imprimer à son rythme, avec la qualité Ricoh

## Puissance et commodité

Grâce à un processeur puissant et à une vaste mémoire vive, les systèmes Ricoh MP C3003/ MP C3503/MP C4503/MP C5503/MP C6003 permettent à votre groupe de travail complet de produire rapidement des documents impressionnants. Rationalisez le flux des travaux et simplifiez l'exécution en un seul clic, grâce au pilote d'interface préétabli ou le pilote Adobe® PostScript® 3™ facultatif. Avec des contrôles administratifs avancés, vous pouvez établir des quotas afin de limiter la production pour certains utilisateurs ou groupes de travail.

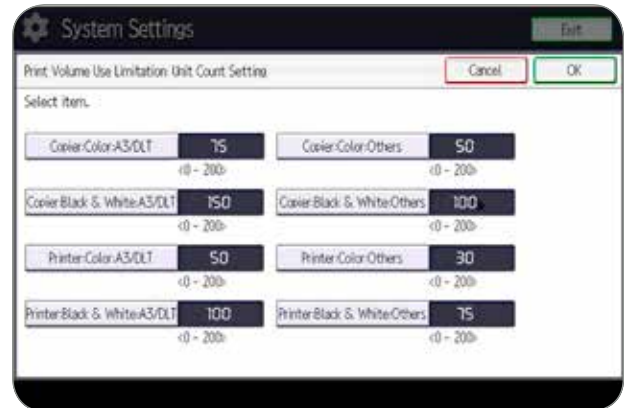

## Lorsque la qualité est une priorité

Le MFP se repositionne à mesure que les documents sont traités pour une meilleure stabilité et une détérioration minimale de la couleur. Chaque page est livrée avec une finition couleur précise, vive et abordable grâce au toner breveté PxP® EQ et à une résolution allant jusqu'à 1 200 dpi — même sur le papier épais avec un grammage allant jusqu'à 300 g/m<sup>2</sup>, 110 lb Cover. La capacité impressionnante de papier est de 4 700 feuilles avec des sources facultatives, et le bac de papier standard prend en charge un large éventail de tailles de papier, incluant les enveloppes. De plus, le support facultatif SRA3/12,6 x 17,7 po offre aux concepteurs graphiques internes la capacité d'imprimer des repères de coupe pour l'impression à papier perdu.

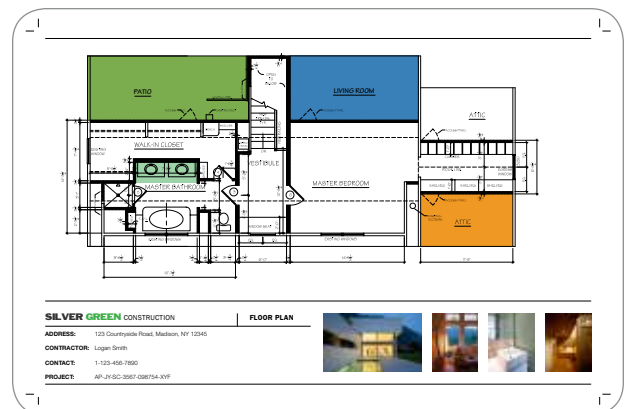

## Les organisations maintiennent un excellent contrôle de l'impression

Choisissez le contrôleur facultatif Fiery® pour une production professionnelle et attrayante – incluant des photos, des brochures, des dépliants et plus – sur une gamme de papier encore plus vaste. Idéal pour les environnements riches en graphiques, le contrôleur offre une reproduction exceptionnelle et évoluée des couleurs d'accompagnement avec les couleurs RVB, CMYK et PANTONE®. De plus, l'utilitaire convivial Command WorkStation simplifie les tâches d'impression même les plus complexes afin que les documents puissent être créés, réimprimés ou combinés facilement.



# Personnalisation pour un flux des travaux rapide et intelligent

## Saisir et partager des documents

Choisissez les systèmes MP C3003/MP C3503/MP C4503/MP C5503/ MP C6003 de Ricoh pour mieux partager vos meilleures idées. Les documents numérisés monochromes ou couleur peuvent être envoyés à plusieurs destinataires grâce à la fonction « Scan-to-Email/Folder/URL/FTP ». Compressez la taille des fichiers pour des numérisations couleur et envoyez-les facilement sans compromettre la qualité d'image. Tirez parti de la gestion centralisée de la numérisation distribuée (DSM) tout en suivant des préférences et des règles spécifiques pour automatiser les tâches liées aux documents et améliorer la productivité. Le MFP novateur vous permet aussi d'envoyer des télécopies directement depuis un PC et d'acheminer automatiquement les télécopies entrantes vers des adresses courriel ou des dossiers réseau pour une livraison rapide et sûre.



## Travailler rapidement et efficacement

Obtenez automatiquement une meilleure productivité avec les systèmes MP C3003/ MP C3503/MP C4503/MP C5503/MP C6003 de Ricoh. Avec la ROC intégrée facultative, les utilisateurs peuvent récupérer des documents rapidement en cherchant par mots clés dans les documents PDF, et ce, dans 14 langues. Le navigateur Web intégré en option se connecte à l'environnement nuage intégré (ICE) de Ricoh pour que les utilisateurs puissent numériser des documents, partager des fichiers, imprimer sur le terrain, etc. sans avoir recours à des solutions sur site dispendieuses. Les utilisateurs peuvent aussi travailler plus efficacement en copiant les côtés recto et verso des cartes d'identité et autres documents sur un même côté pour économiser temps et papier.

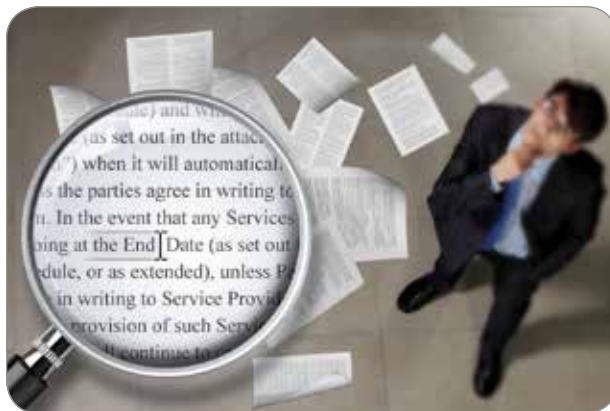

## Personnalisé pour son bureau

Les systèmes MP C3003/MP C3503/MP C4503/MP C5503/ MP C6003 de Ricoh sont munis d'un grand panneau de contrôle couleur inclinable de 9 po comprenant un écran d'accueil personnalisable et la capacité de créer des raccourcis en un clic pour les applications fréquemment utilisées. De plus, vous pouvez tirer avantage de plusieurs logiciels offerts en option dont GlobalScan® NX et eCopy®, qui vous permettent d'intégrer des capacités évoluées dans des flux de travaux personnalisés et de simplifier les tâches les plus complexes.





# La flexibilité mène à la productivité

## Rehaussez votre productivité avec la technologie d'affichage de pointe Ricoh

Le panneau de commande VGA super intelligent de 10,1 po de Ricoh en option offre la fonctionnalité et la performance des téléphones intelligents et des tablettes d'aujourd'hui. Doté des fonctionnalités glisser-déposer et pincer et feuilleter, ainsi que le balayage et le défilement, le panneau permet aux utilisateurs de se déplacer rapidement d'une tâche à l'autre avec une facilité incroyable. Il comprend même des gadgets logiciels pratiques pour la mise à jour rapide de la date, de l'heure et du niveau de toner.



## La simplicité à son meilleur

La nouvelle interface utilisateur Quick de Ricoh simplifie les choix des fonctions les plus utilisées pour la copie, la numérisation et la télécopie. Elles peuvent être utilisées par des gestes tactiles intuitifs comme feuilleter pour sélectionner les adresses et pincer pour faire un zoom ou un panoramique d'un aperçu.



## La façon la plus intelligente de travailler

Pour les groupes de travail nécessitant des fonctions avancées, il est facile de passer des fonctions de l'interface Quick à celles de l'interface utilisateur traditionnelle de Ricoh. De plus, le nouveau panneau offre aussi une fonctionnalité avancée de navigateur Web pareille aux appareils mobiles d'aujourd'hui.



# Rendement multifonction pour les défis d'affaires d'aujourd'hui

## Gérer pour améliorer le rendement

Simplifiez les tâches administratives grâce à une vaste gamme de commandes pratiques pour la gestion du système, la surveillance des appareils et le dépannage. Utilisez un navigateur Web pour accéder aux réglages du système et carnets d'adresses ou configurez et surveillez un parc complet d'appareils Ricoh – depuis votre ordinateur de bureau. Obtenez des alertes et des données à jour lorsque le niveau des fournitures de l'appareil est bas, lorsque l'appareil rencontre une erreur ou lorsque les micrologiciels doivent être mis à jour. De plus, avec @Remote®, vous pouvez même automatiser la lecture de compteurs pour maximiser l'efficacité administrative.

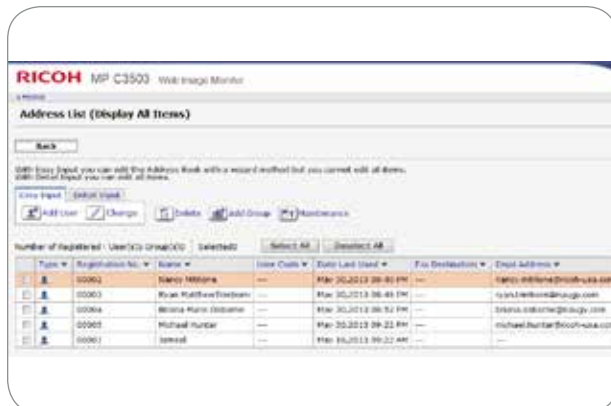

## Un engagement important à l'égard de l'environnement et un design écologique

Impressionnez vos clients — et ayez une incidence positive sur l'environnement. Les appareils MP C3003/MP C3503/MP C4503/MP C5503/MP C6003 de Ricoh abondent en fonctionnalités pour une valeur TEC\* incroyablement basse. Grâce à la minuterie hebdomadaire, il est possible de programmer la mise en marche et la mise hors tension des appareils afin de préserver l'énergie lorsqu'ils ne sont pas utilisés. En outre, les systèmes récupèrent rapidement du mode veille, soit un temps de récupération de moins de 10 secondes afin de préserver ressources et productivité. Le toner novateur PxP® EQ fond à des températures plus basses, nécessite moins d'énergie et minimise les coûts d'exploitation. De plus, la fonction recto-verso automatique minimise la consommation de papier et réduit les coûts de fonctionnement.



## Une sécurité sans égal pour protéger vos actifs les plus précieux

Les systèmes MP C3003/MP C3503/MP C4503/MP C5503/MP C6003 de Ricoh incluent l'authentification de l'utilisateur pour aider à prévenir tout accès non autorisé. Cela permet aux utilisateurs de stocker des documents au MFP jusqu'à ce qu'une carte d'identité\* soit glissée ou qu'un mot de passe soit entré pour les relâcher. Un filigrane peut être ajouté aux documents confidentiels et apparaîtra lorsque des utilisateurs non autorisés essaieront de les copier. La transmission PDF chiffrée brouille les données confidentielles sur les documents PDF confidentiels afin d'aider à prévenir tout accès non autorisé. De plus, le MFP comprend le système de sécurité par écrasement des données (DOSS) standard qui écrase automatiquement tout fichier sur le disque dur (DD) afin de le rendre illisible. Le chiffrement du DD ajoute un niveau de protection additionnel contre les pirates informatiques.



\*Lecteur de carte et logiciel facultatifs requis.

# Une performance multifonction entièrement équipée pour tous les bureaux



Appareil Ricoh MP C6003 illustré avec le finisseur facultatif SR3160, 1 bac (BN3110), une banque de papier à 2 tiroirs (PB3160)



- 1 **Finisseur agrafeur de 3 000 feuilles** : prend en charge des documents allant jusqu'à 50 feuilles avec un choix d'agrafage de trois positions uniques ou deux agrafes. Une unité de perforation facultative de 2/3 trous peut être installée à l'intérieur du finisseur.
- 2 **Chargeur recto-verso à un seul passage (SPDF)** : le SPDF standard pour les systèmes MP C4503/MP C5503/MP C6003 offre la fonction de copie et de numérisation recto-verso à grande vitesse à un seul passage en noir et blanc ou en couleur.
- 3 **Panneau de contrôle couleur de 9 po avec entrée SD/USB** : naviguez facilement d'une tâche à l'autre grâce à l'écran tactile inclinable doté d'une entrée conviviale pour carte SD et clé USB, un écran d'accueil personnalisable pour être relié aux tâches les plus effectuées, et plus.
- 4 **Recto-verso automatique** : économisez papier et espace de classement avec la fonction recto-verso automatique standard qui fonctionne à la même vitesse que la production recto.
- 5 **Bac à un tiroir de 125 feuilles** : séparez la production et simplifiez la collecte des documents pour des impressions allant jusqu'à 12,6 x 17,7 po.
- 6 **Bacs de papier (standard)** : sources de papier standard incluant 2 bacs de 550 feuilles et un bac auxiliaire de 100 feuilles pour une capacité totale de 1 200 feuilles. Le bac 2 prend en charge les enveloppes pour l'impression à l'interne ainsi qu'une vaste gamme d'applications de courrier.
- 7 **Unité de chargement de papier à deux bacs (facultatif)** : élargissez la capacité de papier de 1 1000 feuilles et prenez en charge les tailles de papier allant jusqu'à 12 x 18 po et SRA3. Un PFU à un bac (550 feuilles), un bac LCT tandem (2 000 feuilles) et un meuble de type F sont aussi offerts en option.
- 8 **Un bac à grande capacité sur le côté de 1 500 feuilles (facultatif)** : minimisez les chargements de papier de taille 8,5 x 11 po/A4 et augmentez la capacité de papier totale du système grâce au bac à grande capacité.



Pour une qualité d'image professionnelle, le MFP se repositionne constamment à mesure que les documents sont imprimés pour assurer une qualité d'image stable et une détérioration minimale de la couleur.

# Gamme complète de caractéristiques offertes dans un design compact



Appareil Ricoh MP C3503 illustré avec le finisseur de livret SR3150 facultatif, bac à un tiroir (BN3110), 1 bac à grande capacité tandem (PB3170) et un bac LCT sur le côté (RT3030)

- 1** Finisseur de livret de 1 000 feuilles (facultatif) : offre trois destinations pour la production, incluant la capacité de produire des livrets paginés, avec agrafage à cheval, perforés et pliés, ce qui élargit énormément vos capacités internes.
- 2** Dispositif d'alimentation automatique inverse (ARDF) de 100 feuilles : l'ARDF standard des systèmes MP C3003/ MP C3503 prend facilement en charge des originaux à multiples pages et de tailles multiples.
- 3** Panneau de contrôle couleur de 9 po avec entrées SD/USB : naviguez facilement d'une tâche à l'autre grâce à l'écran tactile inclinable doté d'une entrée conviviale pour clé USB et carte SD, un écran d'accueil personnalisable pour être relié aux tâches les plus réalisées, et bien plus.
- 4** Recto-verso automatique : économisez papier et espace de classement grâce à la fonction recto-verso automatique qui fonctionne à la même vitesse que la production recto.
- 5** Bac à 1 tiroir de 125 feuilles : séparez la production et simplifiez la récupération des documents pour les impressions allant jusqu'à 12,6 x 17,7 po.
- 6** Bacs de papier (standard) : les sources de papier standard incluent deux bacs de papier de 550 feuilles et un bac auxiliaire de 100 feuilles pour une capacité totale de 1 200 feuilles. Le bac 2 prend en charge les enveloppes pour offrir l'impression à l'interne ainsi qu'une vaste gamme d'applications de courrier.
- 7** Bac à grande capacité (facultatif) : pour de plus grands tirages d'impressions et de copies, choisissez le bac LCT de 2 000 feuilles qui prend en charge le papier de taille 8,5 x 11 po/A4. Un PFU d'un bac (550 feuilles), un PFU de deux bacs (2 x 550 feuilles) et un meuble (type F) sont aussi offerts en option.
- 8** Un bac à grande capacité sur le côté de 1 500 feuilles (facultatif) : minimisez les chargements de papier de taille 8,5 x 11 po/A4 et augmentez la capacité totale de papier du système avec le bac à grande capacité sur le côté.

# Terminer en beauté

Choisissez à partir de cinq finisseurs puissants pour donner à chaque projet une touche professionnelle. Chaque finisseur offre un large éventail de capacités évoluées permettant de produire presque tous les types de documents pour beaucoup moins de travail et de frais. Sélectionnez l'unité de finition et le système couleur multifonction Ricoh qui conviennent le mieux aux besoins uniques de votre entreprise.



| Finisseur                       | Capacité       | Perforation de trou | Agrafage à cheval | Systèmes compatibles                |
|---------------------------------|----------------|---------------------|-------------------|-------------------------------------|
| Finisseur interne SR3130        | 500 feuilles   | Facultatif          | s.o.              | MP C3003/MP C3503/MP C4503/MP C5503 |
| Finisseur avec agrafeuse SR3140 | 1 000 feuilles | Facultatif          | s.o.              | Tous                                |
| Finisseur avec agrafeuse SR3160 | 3 000 feuilles | Facultatif          | s.o.              | MP C4503/MP C5503/MP C6003          |
| Finisseur de livret SR3150      | 1 000 feuilles | Facultatif          | ▶                 | Tous                                |
| Finisseur de livret SR3150      | 2 000 feuilles | Facultatif          | ▶                 | MP C4503/MP C5503/MP C6003          |

## Spécifications générales

|  |  |
|--|--|
| Processus d'impression   | Méthode à 4 cylindres  |
| Vitesse de production (copie/impression)                       | MP C3003 : 30 ppm NB et C (LTR)<br>MP C3503 : 35 ppm NB et C (LTR)<br>MP C4503 : 45 ppm NB et C (LTR)<br>MP C5503 : 55 ppm NB et C (LTR)<br>MP C6003 : 60 ppm NB et C (LTR)  |
| Temps de préchauffage  | Moins de 20 secondes   |
| Récupération du mode veille                                    | Moins de 10 secondes   |
| Première copie (C/NB)  | 7,1/4,6 secondes (MP C3003/MP C3503)<br>5,7/4 secondes (MP C4503)<br>4,5/3,1 secondes (MP C5503/MP C6003)  |
| Résolution de copie  | 600 dpi  |
| Indicateur de quantité   | Jusqu'à 999 copies   |
| Chargeur de documents (standard sur MP C3003/MP C3503)         | Capacité de base : 100 feuilles<br>Taille d'origine: 5,5" x 8,5" - 11" x 17" (A5 - A3) Poids du papier :<br>Recto : 11 - 34 lb Bond (40 - 128 g/m <sup>2</sup> )<br>Recto-verso : 14 à 34 lb Bond (52 - 128 g/m <sup>2</sup> )   |
| Dispositif d'alimentation automatique inversée (ARDF)          |  |
| Chargeur de document (standard sur MP C4503/MP C5503/MP C6003) | Capacité de base : 100 feuilles<br>Taille d'origine: 5,5" x 8,5" - 11" x 17" (A5 - A3)<br>Poids du papier :<br>Recto : 11 - 34 lb Bond (40 - 128 g/m <sup>2</sup> )<br>Recto-verso : 14 à 34 lb Bond (52-128 g/m <sup>2</sup> )  |
| Chargeur de document à un seul passage (SPDF)                  | Capacité de base : 100 feuilles<br>Taille d'origine: 5,5" x 8,5" - 11" x 17" (A5 - A3)<br>Poids du papier :<br>Recto : 11 - 34 lb Bond (40 - 128 g/m <sup>2</sup> )<br>Recto-verso : 14 à 34 lb Bond (52-128 g/m <sup>2</sup> )  |
| Capacité de papier   | Standard : 2 bacs de 550 feuilles + bac auxiliaire de 100 feuilles, maximum : 4 700 feuilles (avec LCT tandem + LCT sur le côté)   |
| Tailles de papier compatibles                                  | 1er bac de papier : 8,5" x 11" (A4)<br>2e bac de papier : 5,5" x 8,5" - 12" x 18", enveloppes<br>Bac auxiliaire : jusqu'à 12" x 18", enveloppes;<br>Tailles personnalisées : largeur: 3,5" - 12,6" (90-320 mm), longueur : 5,8" - 23,6" (148-600 mm) Téléc./imp. : 5,8" - 18" (148 - 457 mm) serveur de copie/document |
| Poids de papier compatibles                                    | Bacs standard : 14 - 80 lb Bond/166 lb Index (52 - 300 g/m <sup>2</sup> )<br>Bac auxiliaire : 14 à 80 lb Bond/166 lb Index (52 - 300 g/m <sup>2</sup> )<br>Recto-verso : 14 - 68 lb Bond/142 lb Index (52 - 256 g/m <sup>2</sup> )   |
| Types de papier  | Ordinaire, recyclé, en-tête, carte-copie, préimprimé, Bond, papier couché ultra lustré, couleur, enveloppes, étiquettes* et RPJ*<br>*Bac auxiliaire seulement  |

|   |   |
|---|---|
| Recto-verso automatique   | Standard  |
| Capacité de sortie  | Standard : 500 feuilles<br>Maximum : 1 625 sheets (MP C3003/MP C3503); 3 625 sheets (MP C4503/MP C5503/MP C6003)  |
| Zoom  | 25 % à 400 % en incréments de 1 %   |
| Dimensions (L x P x H) (inclut le chargeur)   | MP C3003/MP C3503:<br>23,1" x 27,0" x 35,9" (587 x 685 x 912 mm)<br>MP C4503/MP C5503/MP C6003 :<br>23,1" x 27,0" x 37,9" (587 x 685 x 963 mm)          |
| Poids   | MP C3003/MP C3503 : 205,1 lb (93,1 kg)<br>MP C4503/MP C5503 : 220,2 lb (99,9 kg)<br>MP C6003 : 221,3 lb (100,4 kg)                                      |
| Alimentation électrique   | 120V - 127V, 60Hz, 12A  |
| Consommation d'énergie  | 1 584 W ou moins  |
| Valeur TEC*   | MP C3003 : 1,16 kWh/semaine<br>MP C3503 : 1,32 kWh/semaine<br>MP C4503 : 1,85 kWh/semaine<br>MP C5503 : 2,58 kWh/semaine<br>MP C6003 : 2,77 kWh/semaine |
| *Consommation d'énergie typique par la procédure d'essai pour l'équipement d'imagerie homologué ENERGY STAR |   |

## Spécifications de l'imprimante (standard)

|                                   |  |
|-----------------------------------|--|
| CPU                               | PMC-Sierra RM7035 600 MHz (MP C3003/MP C3503)<br>Intel Celeron Processor U3405 1,07GHz (MP C4503/MP C5503/MP C6003)  |
| Mémoire                           | 1,5 Go de mémoire vive/DD de 250 Go standard et 2 Go de mémoire vive/DD de 250 Go max. (MP C3003/MP C3503) 2 Go de mémoire vive/DD de 250 Go standard et maximum (MP C4503/MP C5503/MP C6003)                                    |
| Langage de description            | Standard : PCL5c, PCL6, impression directe PDF de page impression, impression de média et XPS<br>Facultatif : Adobe PostScript3, IPDS & PictBridge   |
| Polices compatibles               | Standard : PCL - 45 polices personnalisables + 13 polices internationales<br>Facultatif : PostScript 3 : 136 polices Roman, IPDS : 108 polices Roman<br>1 200 x 1 200 dpi  |
| Résolution max. Interfaces réseau | Standard : 1000Base-T/100Base-TX/10Base-T Ethernet, USB2.0 Type A (3 ports), port USB2.0 type B et entrée SD sur panneau de commande<br>TCP/IP (IPv4, IPv6), IPX/SPX*  |
| Protocoles réseau comp. Réseau/SE | Windows XP/Vista/7/8/Serveur 2003/ Serveur 2008/Serveur 2008R2/Serveur 2012, Netware 6.5* Unix; Sun Solaris, HP-UX, SCO OpenServer, RedHat Linux, IBM AIX, Mac OS X v.10.5 ou plus récent, SAP R/3, passerelle NDPS, IBM iSeries |

|             |   |
|-------------|---|
| Utilitaires | AS/400 utilisant SE/400 Host Print Transform<br>Web SmartDeviceMonitor<br>Web Image Monitor, @Remote™ |
|-------------|---|

## Spécifications du serveur de documents (standard)

|                         |                 |
|-------------------------|-----------------|
| Capacité max. documents | 3 000 documents |
| Capacité de pages       | 9 000 pages     |

## Caractéristiques du numériseur (standard)

|   |   |
|---|---|
| Résolution                                  | Numérisation NB et couleur à 100 - 600 dpi, jusqu'à 1 200 dpi pour la numérisation TWAIN  |
| Vitesse de numérisation (LTR NB et couleur) | 200/300 dpi : 79 ipm (MP C3003/MP C3503) et 110 ipm recto/180 ipm recto-verso (MP C4503/MP C5503/MP C6003)  |
| Zone de numérisation                        | 11,7" x 17" (297 mm - 432 mm)   |
| Compression                                 | NB : MH, MR, MMR, JBIG2, JPEG<br>Couleur : JPEG   |
| Formats de fichiers compatibles             | Une seule page/multiple TIFF, PDF, PDF et PDF/A haute compression, une seule page JPEG  |
| Mode de numérisation                        | Scan-to-Email (avec soutien LDAP)<br>Scan-to-Folder (SMB/FTP/NCP)<br>Scan-to-URL<br>Scan-to-Media (clé USB/carte SD)<br>Numérisation TWAIN réseau |
| *Option Netware requise                     |   |

## Spécifications du télécopieur (option)

|                           |   |
|---------------------------|---|
| Type                      | Option de télécopieur de type M4 (MP C4503/MP C5503/MP C6003) et option de télécopieur de type M3 (MP C3003/MP C3503) |
| Résolution                | 200 x 100 dpi, 200 x 200 dpi, 400 x 400 dpi (avec mémoire SAF en option)  |
| Vitesse du modem          | 33,6K - 2 400 bps avec reprise automatique  |
| Méthode de compression    | MH, MR, MMR, JBIG   |
| Vitesse de transmission   | G3 : environ 2 secondes/page (JBIG)   |
| Vitesse de numérisation   | Jusqu'à 68 npm (MP C3003/MP C3503) et 82 npm (MPC4503/MP C5503/MP C6003)  |
| Composition automatique   | 2 000 numéros de composition rapide; 100 numéros de composition de groupe   |
| Capacité de mémoire (SAF) | Standard : 4 Mo (environ 320 pages), Facultatif : 28 Mo (environ 2 240 pages) avec mémoire SAF en option              |

# Ricoh MP C3003/MP C3503/MP C4503/MP C5503/MP C6003

## SPÉCIFICATIONS DU SYSTÈME

### Fonctions de sécurité (standard)

Système de sécurité par écrasement des données (DOSS), chiffrement du DD, codes d'utilisateurs, soutien SNMP v3, chiffrement, impression verrouillée, authentification des utilisateurs, authentification filaire 802.1x, réglage de quota/limite de compte, signature numérique des PDF, et plus

### Accessoires matériels

#### Options de traitement de papier

##### Banque de papier de deux bacs (PB3160)\*

Capacité du bac 1 100 feuilles (550 feuilles x 2 bacs)  
Taille du papier 7,25" x 10,5" à 12" x 18" (A5 - A3)  
Poids du papier 14 - 80 lb Bond/ 166 lb Index (52 - 300 g/m)  
Dimensions (L x P x H) 23,1" x 27" x 9,7" (587 x 685 x 247 mm)

##### Banque de papier d'un bac (PB3150)\*

Capacité du bac 550 feuilles x 1 bac  
Taille du papier 7,25" x 10,5" à 12" x 18" (A5 - A3)  
Poids du papier 14 - 80 lb Bond/ 166 lb Index (52 - 300 g/m)  
Dimensions (L x P x H) 23,1" x 27" x 9,7" (587 x 685 x 120 mm)

##### Bac à grande capacité tandem (PB3170)\*

Capacité du bac 2 000 feuilles (1 000 feuilles x 2)  
Taille du papier 8,5" x 11" (A4)  
Poids du papier 14 - 80 lb Bond/ 166 lb Index (52 - 300 g/m)  
Dimensions (L x P x H) 23,1" x 27" x 9,7" (587 x 685 x 247 mm)

##### Bac à grande capacité sur le côté (RT3030)

Capacité du bac 1 500 feuilles  
Taille du papier 8,5" x 11" (A4)  
Poids du papier 14 - 80 lb Bond/ 166 lb Index (52 - 300 g/m)  
Dimensions (L x P x H) 13,1" x 27" x 9,7" (340 x 545 x 290 mm)

Nécessite l'installation d'une banque de papier à deux plateaux (PB3160) ou LCT tandem (PB3170)

#### Options de finition et de bacs

##### Bac de décalage/triage interne (SH3070)\*

Capacité du bac 250 feuilles (8,5" x 11" ou plus petit) (A4 - A5)  
125 feuilles (8,5" x 14" ou plus grand) (B4-A3)  
Taille du papier 5,5" x 8,5" à 12" x 18" (A6 - A3)  
Poids du papier 14 - 80 lb Bond/ 166 lb Index (52 - 300 g/m)  
Ne peut pas être installé avec un module de finition

##### 1 bac à 1 tiroir (BN3110)

Taille du papier 5,5" x 8,5" à 12,6" x 17,7" (A6 - A3)  
Poids du papier 14 - 80 lb Bond/ 166 lb Index (52 - 300 g/m)

Capacité du bac 125 feuilles

##### Finiisseur interne de 500 feuilles (SR3130)\*

Taille du papier 5,5" x 8,5" à 12" x 18" (A6 - A3)  
Poids du papier 14 - 80 lb Bond/ 166 lb Index (52 - 300 g/m)  
Capacité d'empilage 500 feuilles (8,5" x 11" ou plus petit) (A4)  
250 feuilles (8,5" x 14" ou plus grand) (B4-A3)  
Taille du papier pour agrafage 7,25" x 10,5" à 11" x 17" (A4 - A3)  
Poids du papier agrafé 14 - 28 lb Bond (52-105 g/m)  
Capacité d'agrafage 50 feuilles (8,5" x 11") (A4)  
30 feuilles (8,5" x 14" ou plus grand et tailles mixtes (B4 - A3)  
Position d'agrafage Haut, bas, 2 agrafes  
Dimensions (L x P x H) 21,5" x 20,6" x 6,7" (546 x 523 x 170 mm)  
Non disponible sur MP C6003

##### Unité de perforation de 2/3 trous (PU3040NA)

(facultatif; s'installe à l'intérieur du finiisseur interne SR3130)  
Tailles du papier de perforation 7,25" x 10,5" à 11" x 17" (A4 - A3)

Poids du papier de perforation 14 - 43 lb Bond/90 lb Index (52 - 163 g/m)

##### Finiisseur de 1 000 feuilles (SR3140) \*\*

Taille du papier Bac d'épreuve : 5,5" x 8,5" à 12" x 18" (A6-A3)  
Bac de décalage : 5,5" x 8,5" à 12" x 18" (A6 - A3)  
Bac d'épreuve : 14 - 45 lb Bond/93 lb Index (52 - 169 g/m)  
Bac de décalage : 14 - 80 lb Bond/ 166 lb Index (52 - 300 g/m)  
Capacité d'empilage Bac d'épreuve : 250 feuilles (8,5" x 11") (A4) 500 feuilles (8,5" x 14" ou plus grand) (B4)  
Bac de décalage : 1 000 feuilles (8,5" x 11") (A4) 500 feuilles (8,5" x 14" ou plus gros) (B4)  
Capacité d'agrafage 50 feuilles (8,5" x 11") (A4)  
30 feuilles (8,5" x 14" ou plus gros) (B4)  
Taille du papier pour agrafage 8,5" x 11" à 12" x 18" (A4 - A3)  
Poids du papier agrafé 14 - 28 lb Bond (52 - 105 g/m)  
Position d'agrafage Haut, bas, 2 agrafes  
Dimensions (L x P x H) 25,4" x 24,4" x 37,8" (646 x 620 x 960 mm)

##### Finiisseur de livrets de 1 000 feuilles (SR3150) \*\*

Taille du papier Bac d'épreuve : 5,5" x 8,5" à 12" x 18" (A6-A3)  
Bac de déc. : 5,5" x 8,5" à 12" x 18" (A6-A3)  
Bac de livret : 8,5" x 11" à 12" x 18" (A4 - A3)  
Bac d'épreuve : 14 - 45 lb Bond (52 - 169 g/m)  
Bac de décalage : 14 - 80 lb Bond/ 166 lb Index (52 - 300 g/m)  
Bac de livret : 14 à 28 lb Bond (52 - 105 g/m)  
Capacité d'empilage Bac d'épreuve : 250 feuilles (8,5" x 11" ou plus petit) (A4) 500 feuilles (8,5" x 14" ou plus gros) (B4 - A3),  
Bac de décalage : 1 000 feuilles (8,5" x 11" ou plus petit) (A4) 500 feuilles (8,5" x 14" ou plus gros) (B4 - A3)  
Bac de livret : 20 séries (2 - 5 feuilles), 10 séries. (6 - 10 feuilles) et 7 séries (11 - 15 feuilles)  
Capacité d'agrafage Agrafe normale : 50 feuilles (8,5" x 11") (A4) 30 feuilles (8,5" x 14" ou plus gros) (B4 - A3) Agrafage à cheval : 15 feuilles Agrafe normale : 8,5" x 11" à 12" x 18" (A4 - A3)  
Taille du papier pour agrafage Agrafage à cheval : 8,5" x 11" à 12" x 18" (A4 - A3)  
Poids du papier agrafé 14 - 28 lb Bond (52 - 105 g/m)  
Position d'agrafage Haut, bas, 2 agrafes, livret  
Dimensions (L x P x H) 25,4" x 24,4" x 37,8" (646 x 620 x 960 mm)

##### Unité de perforation de 2/3 trous (PU 3050NA)

(facultatif; s'installe à l'intérieur des finiisseurs SR3150 ou SR3140)  
Taille du papier de perf. 5,5" x 8,5" à 11" x 17" (A5 - A3)  
Poids du papier de perf. 14 - 68 lb Bond/ 142 lb Index (52 - 256 g/m)

##### Finiisseur de livrets de 2 000 feuilles (SR3170) \*\*

Taille du papier Bac d'épreuve : 5,5" x 8,5" à 12" x 18" (A6-A3)  
Bac de livret : 8,5" x 11" à 12" x 18" (A4 - A3)  
Bac d'épreuve : 14 - 58 lb Bond/ 122 lb Index (52 - 220 g/m)  
Bac de décalage : 14 - 80 lb Bond/ 166 lb Index (52 - 300 g/m)  
Bac de livret : 14 à 28 lb Bond (64 - 105 g/m)  
Capacité d'empilage Bac d'épreuve : 250 feuilles (8,5" x 11" ou plus petit) (A4) 500 feuilles (8,5" x 14" ou plus gros) (B4)  
Bac de décalage : 2 000 feuilles (8,5" x 11" ou plus petit) (A4) 1 000 feuilles (8,5" x 14" ou plus gros) (B4)  
Bac de livret : 30 séries (2 - 5 feuilles) ou 15 séries (6 - 10 feuilles) ou 10 séries (11 - 15 feuilles) ou 6 séries (16 - 20 feuilles)  
Capacité d'agrafage Agrafe normale : 50 feuilles (8,5" x 11" à 11" x 17" et tailles mixtes) (A4 - A3)  
Agrafage à cheval : 20 feuilles  
Taille du papier pour agrafage Agrafe normale : 8,5" x 11" à 11" x 17" (A4 - A3)  
Agrafage à cheval : 8,5" x 11" à 12" x 18" (A4 - A3)  
Poids du papier agrafé 14 - 28 lb Bond (52 - 105 g/m)  
Position d'agrafage Haut, bas, 2 agrafes, haut angle, livret  
Dimensions (L x P x H) 25,9" x 24,1" x 37,8" (657 x 613 x 960 mm)  
Non offert sur le MP C3003/MP C3503

##### Finiisseur de 3 000 feuilles (SR3160) \*\*

Taille du papier Bac d'épreuve : 5,5" x 8,5" à 12" x 18" (A6-A3)  
Bac de décalage : 5,5" x 8,5" à 12" x 18" (A6-A3)  
Poids de papier Bac d'épreuve : 14 - 80 lb Bond/ 122 lb Index (52 - 220 g/m)  
Bac de décalage : 14 - 80 lb Bond/166 lb Index (52 - 300 g/m)  
Capacité d'empilage Bac d'épreuve : 250 feuilles (8,5" x 11" ou plus petit) (A4) 500 feuilles (8,5" x 14" ou plus gros) (B4)  
Bac de décalage : 3 000 feuilles (8,5" x 11") (A4) 1 500 feuilles (8,5" x 14" ou plus gros) (B4)  
Capacité d'agrafage 50 feuilles (8,5" x 11" à 11" x 17" ou tailles mixtes) (A4 - A3)  
Taille du papier pour agraf. 8,5" x 11" à 11" x 17" (A4 - A3)  
Poids du papier agrafé 14 - 28 lb Bond (52 - 105 g/m)  
Position d'agrafage Haut, bas, 2 agrafes, haut angle  
Dimensions (L x P x H) 25,9" x 24,1" x 37,8" (657 x 613 x 960 mm)  
Non offert sur le MP C3003/MP C3503  
Unité de perforation 2/3 trous (PU3060NA)  
(facultatif; s'installe à l'intérieur des finiisseurs SR3160 ou SR3170)  
Taille du papier de perf. 5,5" x 8,5" à 11" x 17" (A5 - A3)  
Poids du papier de perf. 14 - 68 lb Bond/142 lb Index (52 - 256 g/m)

##### Contrôleur de couleur E-22C

Type de contrôleur Type intégré  
Plateforme Fiery FS100  
UC Intel Processor G850 2,9GHz  
Interface hôte 1000Base-T/100Base-TX/10Base-T  
Mémoire 2 Go

DD interne 500 Go  
Système d'exploitation Linux  
Protocole réseau TCP/IP (IPv4/IPv6), SMB, Bonjour  
Description du langage d'imprimante Standard : PostScript 3 & PCL6/5c  
Résolution d'impr. max. Jusqu'à 1200 dpi (2 bits)  
Résolution de num. Max. Jusqu'à 600 dpi  
Polices PS3 : 138 polices/PCL : 81 polices AGFA  
Utilitaires Standard : Command WorkStation 5, Numérisation Fiery, utilitaire Printer Delete, outils Web Fiery, Fiery Bridge, effacement sécurisé et Fiery VUE  
Facultatif : Fiery Impose, Fiery Compose, Fiery Auto Trap, EFI Spot-On, Fiery Hot Folders, Fiery Color Profiler Suite v4.0, spectrophotomètre Fiery ES-2000 et trousse de productivité EFI  
Outils de gestion de la couleur Profil ICC, nuancier, pages de référence des couleurs CMYK, essais couleur RVB, soutien de la prise de l'encre et outils ColorWise Pro

### Accessoires additionnels pour MP C3003/MP C3503

Unité Bridge BU3070, unité de navigation de type M3, meuble type F, carte d'impression photo directe type M3, support de lecteur de carte type 3352, plaquette de raccordement du contrôleur couleur type M3, unité de sécurité des données copiées type G, ESP XG-PCS-15D, support de clavier externe type M3, unité de connexion de télécopieur type M3, convertisseur de format de fichier type E, unité d'interface G3 type M3, option MFP HotSpot type S, unité d'interface IEEE 802.11a/g/n type M2, carte d'interface IEEE 1284 type A, unité d'extension de la zone de l'image type M3, unité IPDS type M3, support du compteur clé type M3, unité de mémoire type B 32 Mo, unité de mémoire type M3 2 Go, unité ROC type M2, unité d'interface de compteur facultative type A, unité Postscript3 type M3, carte SD pour l'impression NetWare type M3, unité intégrée de lecteur de carte intelligent type M2 et panneau de contrôle intelligent type M3

### Accessoires additionnels pour MP C4503/MP C5503/MP C6003

Unité Bridge BU3070, unité de navigation de type M4, meuble type F, carte d'impression photo directe type M4, support de lecteur de carte type 3352, plaquette de raccordement du contrôleur couleur type M4, unité de sécurité des données copiées type G, ESP XG-PCS-15D, support de clavier externe type M3, unité de connexion de télécopieur type M4, convertisseur de format de fichier type E, unité d'interface G3 type M4, option MFP HotSpot type S, unité d'interface IEEE 802.11a/g/n type M2, carte d'interface IEEE 1284 type A, unité d'extension de la zone de l'image type M4, support du compteur clé type M3, unité mémoire type B 32 Mo, unité ROC type M2, unité d'interface de compteur facultative type A, unité Postscript3 type M4, carte SD pour l'impression NetWare type M4, unité intégrée de lecteur de carte intelligent type M2 et panneau de contrôle intelligent type M3

### Consommables pour MP C3003/MP C3500

| Article       | Rendement    |
|---------------|--------------|
| Toner noir    | 29 500 pages |
| Toner cyan    | 18 000 pages |
| Toner magenta | 18 000 pages |
| Toner jaune   | 18 000 pages |

### Consumables for MP C4503/MP C5503/MP C6003

| Article       | Rendement    |
|---------------|--------------|
| Toner noir    | 33 000 pages |
| Toner cyan    | 22 500 pages |
| Toner magenta | 22 500 pages |
| Toner jaune   | 22 500 pages |

\*Exige l'installation d'une armoire de type F ou de l'une des options de papier.  
\*Exige une configuration avec l'unité Bridge BU3070.  
\*Ne peut pas être installé ensemble.  
\*Exige l'installation d'une banque de papier à 2 plateaux (PB3160) ou d'un bac Tandem à grande capacité (PB3170).

Certaines options peuvent ne pas être disponibles lors du lancement sur le marché. Les caractéristiques peuvent être modifiées sans préavis.

Pour la performance et le rendement maximal, nous recommandons d'utiliser les pièces et fournitures authentiques de Ricoh.

**RICOH**  
imagine. change.  
imaginer. changer.

www.ricoh.ca

Ricoh Canada Inc., 100-5560 Explorer Drive, Mississauga, ON L4W 5M3, 1-888-742-6417

Ricoh® et le logo Ricoh sont des marques de commerce enregistrées de Ricoh Company, Ltd. Toutes les autres marques de commerce sont la propriété de leur propriétaire respectif. Tous droits réservés. Le contenu de ce document, de même que l'apparence, les fonctions et les caractéristiques des produits de Ricoh peuvent changer de temps à autre sans préavis. Les produits illustrés comportent des options. Même après avoir pris toutes les précautions possibles pour assurer l'exactitude de l'information, Ricoh ne fait aucune déclaration ni ne garantit l'exactitude de l'information contenue dans le présent document et n'accepte aucune responsabilité à l'égard de toute erreur ou omission dans ledit texte. Les résultats réels peuvent varier selon l'utilisation faite des produits et des services, ainsi que les conditions et les facteurs pouvant affecter la performance. Les seules garanties relatives aux produits et services de Ricoh sont exposées dans les énoncés de garantie formelle s'y rattachant.

