Device Manager NX Lite

Solution de gestion d'appareil

Voyez comment la gestion de parc peut être simple

RICOH

contrôler

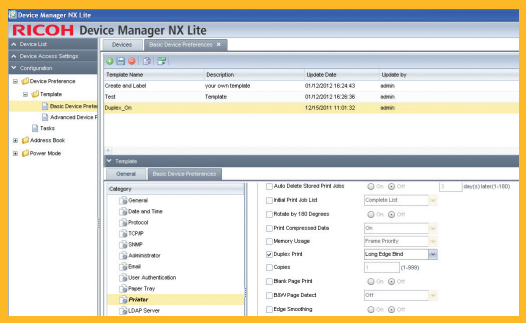

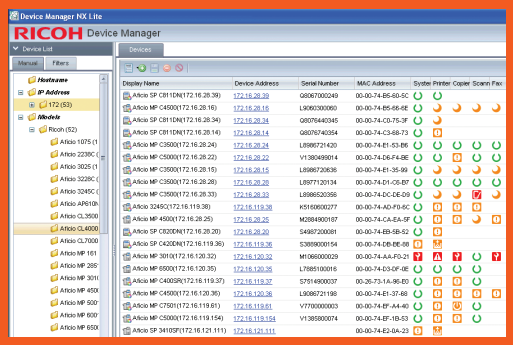

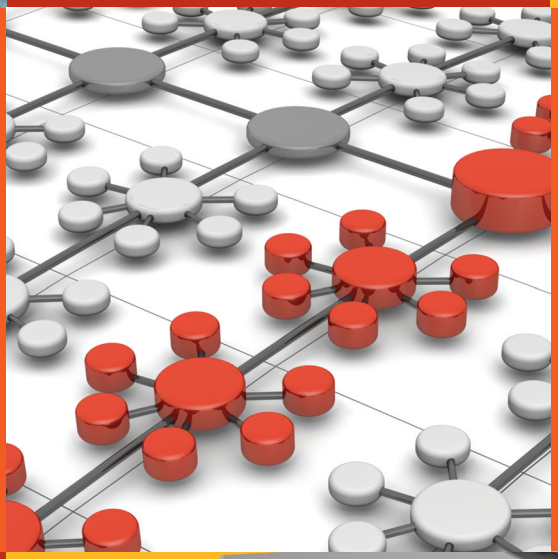

automatiser

rehausser

Ricoh Device Manager NX Lite

Une gestion d'appareil transparente depuis le bureau d'ordinateur. Votre environnement d'impression évolue — suivez la cadence avec le logiciel Device Manager NX Lite de RICOH®. Ce logiciel innovateur basé sur PC simplifie la gestion et l'installation pour les appareils de production Ricoh sur réseau et offre aussi un suivi centralisé et dynamique — même pour les appareils de tierce partie. Il tire avantage des capacités avancées retrouvées uniquement dans la plateforme axée sur les services de Ricoh afin d'optimiser l'efficacité des parcs, de rationaliser les flux de travaux et de réduire le coût total de propriété. Les administrateurs réseau peuvent cloner certaines fonctions des appareils pour une configuration de l'appareil commode et rapide au moyen d'une interface conviviale et intuitive. Conçu pour les petites et moyennes entreprises, Device Manager NX Lite est un logiciel puissant et polyvalent qui permet aux utilisateurs d'allouer plus efficacement les ressources existantes et d'encourager une amélioration continue.

Le logiciel Device Manager NX Lite de Ricoh offre une administration centralisée pour une gestion d'appareil de production en réseau efficace.

IntuitifVersatilAdaptableProactif

Gestion de parc efficace

Device Manager NX Lite automatise la découverte, le suivi et la gestion des appareils de production en réseau à partir d'une plateforme centralisée.

- Vérification rapide de l'état et de l'activité jusqu'à 250 appareils Ricoh et non Ricoh dans votre parc en réseau grâce à l'utilisation de l'interface intuitive.
- Possibilité d'établir des réglages normalisés au moyen de la configuration par lot pour les appareils Ricoh afin de normaliser les flux de travaux et d'améliorer la productivité.
- Vérification de la conformité sur les appareils Ricoh afin d'identifier les appareils dont les paramètres sont non conformes aux politiques établies.
- Création et classification des appareils en fonction de certains critères en utilisant le groupement manuel en plus du groupement automatique.

Capacités avancées

Accédez à davantage de fonctionnalités grâce à l'intégration aux appareils Ricoh ayant une plateforme axée sur les services pour une gestion plus économique, plus commode et plus souple.

- Rationalisez les installations au moyen de modèles d'appareils conviviaux. Vous pouvez cloner certains paramètres sur un appareil muni d'une plateforme axée sur les services, et les assignez à d'autres modèles semblables.
- Élaborez et conformez-vous rapidement et précisément à des politiques normalisées grâce à la configuration facile de multiples appareils en réseau.
- Activez les notifications d'alerte contextuelles pour 19 conditions spécifiques aux appareils.
- Détectez les applications Ricoh installées sur les appareils Ricoh.

Réponse et entretien proactif

Un aperçu clair et détaillé des appareils de production en réseau permet aux administrateurs d'identifier les problèmes et de rapidement dépanner à distance les appareils pour une commodité optimale.

- Surveillez une vaste gamme de propriétés d'appareil essentielles à la productivité de tous les jours — incluant les niveaux des consommables, les fournitures de papier et autres conditions de service — afin d'assurer que les flux de travaux ne sont jamais compromis.
- Ajoutez, supprimez ou faites glisser-déplacer les colonnes d'affichage pour assurer que l'information sur l'appareil est personnalisée et adaptée au format que vous souhaitez.

Une gamme de solutions de gestion d'appareil

Tirez avantage d'une vaste gamme de capacités avancées de gestion et de suivi qui peuvent s'adapter facilement à votre parc en constante évolution.

- Stimulez la croissance de votre parc et gérez celui-ci efficacement à mesure que votre entreprise se développe. La gamme de produits polyvalents et échelonnables Device Manager NX comprend un large éventail de solutions de gestion de parc destinées aux organisations de presque toutes les tailles.
- Assurez la prise en charge une vaste gamme de services complémentaires — incluant la lecture automatique des compteurs et les rapports de parc en nuage — avec l'ajout du système de gestion intelligente à distance @Remote de Ricoh.
- Révisez les niveaux de micrologiciels et établissez un plan stratégique pour les mises à niveaux.

Utilisez des modèles d'appareils pour cloner rapidement certains paramètres sur un appareil Ricoh ayant une plateforme axée sur les services, et assignez ces paramètres à d'autres modèles semblables.

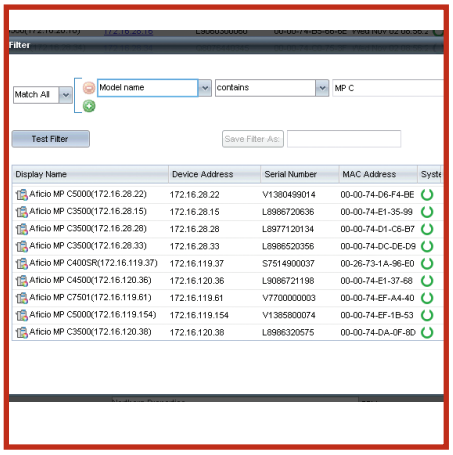

Les administrateurs peuvent grouper les appareils manuellement ou automatiquement pour une identification et des mises à jour de l'état rapides et faciles.

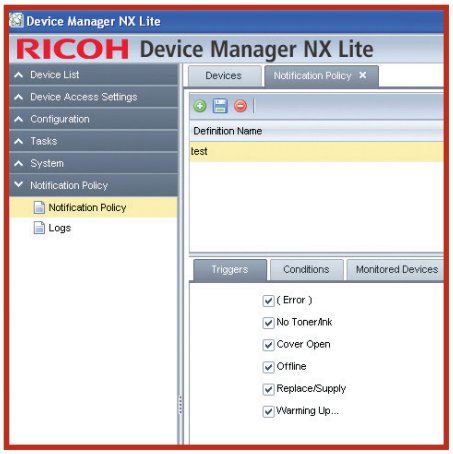

Recevez des avis de changement d'état à l'écran pour tout appareil sur le réseau.

Device Manager NX Lite de Ricoh
Spécifications

Device Manager NX Lite est un logiciel réseau intelligent et innovateur qui offre une administration centralisée — incluant une gestion complète des appareils Ricoh munis d'une plateforme axée sur les services et un suivi pratique pour les appareils non Ricoh — afin de rehausser la productivité et de minimiser le travail pour le personnel des TI des comptes de moyennes entreprises.

Exigences du système

Recommandé :

UC : Core2Duo 2,0 GHz
Mémoire vive : 2,0 Go

DD : 500 Mo d'espace libre
Accès Internet pour activation

Système d'exploitation client

Windows® XP Home/Professional SP3 et versions ultérieures (32 bits)

Windows® Vista Home Premium/Business/Enterprise/Ultimate SP2 et versions ultérieures (32 bits)

Windows® 7 Home Premium/Professional/Enterprise/Ultimate SP1 et versions ultérieures (32 bits/64 bits)

Base de données :

Firebird® Internal DB inclus

Protocoles :

SNMP v1/v2/v3

HTTP

HTTPS (client seul.)

DNS FTP/SFTP

LDAP (Type R seul.)

IPv4

Sécurité :

Hachage : SHA-256 et versions ultérieures

Virtualisation :

Non supportée

Appareils pris en charge :

Soutien général :

- Appareils MFP et imprimantes laser Ricoh en réseau lancés en 2005 et les années suivantes
- Appareils réseau Geljet et contrôleur GDI
- Appareils MIB standard en réseau

Soutien avancé :

- Appareils Ricoh en réseau ayant une plateforme axée sur les services lancés en 2012 et les années ultérieures

RICOH
imagine. change.
imaginer. changer.

www.ricoh.ca

Ricoh Canada Inc., 300-5520 Explorer Drive , Mississauga, ON L4W 5L1
Ricoh® et le logo Ricoh sont des marques de commerce de Ricoh Company, Ltd. Toutes les autres marques de commerce sont la propriété de leur propriétaire respectif. Le contenu de ce document, de même que l'apparence, les fonctions et les caractéristiques des produits de Ricoh peuvent changer de temps à autre sans préavis. Les produits illustrés comportent les options. Même après avoir pris toutes les précautions possibles pour assurer l'exactitude de l'information, Ricoh ne fait aucune déclaration ni ne garantit l'exactitude de l'information contenue dans le présent document et n'accepte aucune responsabilité à l'égard de toute erreur ou omission dans ledit texte. Les résultats réels peuvent varier selon l'utilisation faite des produits et des services, ainsi que les conditions et les facteurs pouvant affecter la performance. Les seules garanties relatives aux produits et services de Ricoh sont exposées dans les énoncés de garantie formelle s'y rattachant.

Notre planète, notre avenir™